HÄRNÖSAND 1992-11-23 1

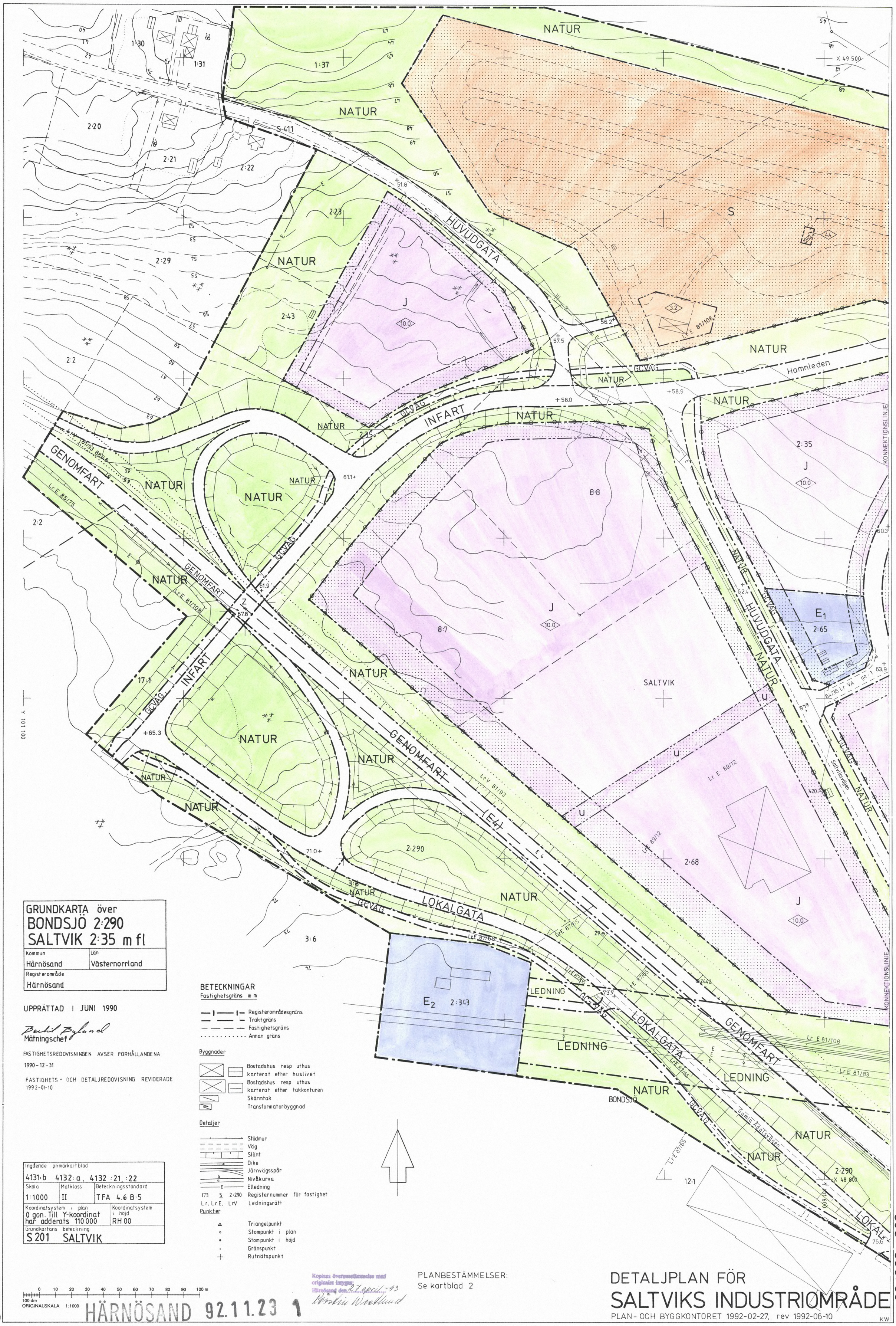

GRUNDKARTA över
BONDSJÖ 2:290
SALTVIK 2:35 m fl

Kommun	Län
Härnösand	Västernorrland
Registerområde	
Härnösand	

UPPRÄTTAD I JUNI 1990

Bertil Byland
Mätningschef

FASTIGHETSREDOVISNINGEN AVSER FORHÅLLANDENA
1990-12-31

FASTIGHETS- OCH DETALJREDOVISNING REVIDERADE
1992-01-10

Ingående primärkartblad		
4131:b 4132:a, 4132:21, :22		
Skala	Mätklass	Beteckningsstandard
1:1000	II	TFA 4.6 B:5
Koordinatsystem i plan		Koordinatsystem i höjd
0 gon. Till Y-koordinat har adderats 110 000		RH 00
Grundkartans beteckning		
S 201 SALTVIK		

BETECKNINGAR

Fastighetsgräns m m
- Registerområdesgräns
- Traktgräns
- Fastighetsgräns
- Annan gräns

Byggnader
- Bostadshus resp uthus karterat efter huslivet
- Bostadshus resp uthus karterat efter takkonturen
- Skärmtak
- Transformatorbyggnad

Detaljer
- Stödmur
- Väg
- Slänt
- Dike
- Järnvägsspår
- Nivåkurva
- Elledning
- 173 S 2:290 Registernummer för fastighet
- Lr, LrE, LrV Ledningsrätt

Punkter
- Triangelpunkt
- Stompunkt i plan
- Stompunkt i höjd
- Gränspunkt
- Rutnätspunkt

Kopians överensstämmelse med originalet intygas
Härnösand den 27 april -93
Birgitta Wiedlund

PLANBESTÄMMELSER:
Se kartblad 2

DETALJPLAN FÖR SALTVIKS INDUSTRIOMRÅDE

PLAN- OCH BYGGKONTORET 1992-02-27, rev 1992-06-10

KW

0 10 20 30 40 50 60 70 80 90 100 m
100 dm
ORIGINALSKALA 1:1000

HÄRNÖSAND 92.11.23 1

2280-P92/1123/1:1

921222 383

1 (2)

HÄRNÖSAND 1992-11-23 2

PLANBESTÄMMELSER

Följande gäller inom områden med nedanstående beteckningar. Där beteckning saknas gäller bestämmelsen inom hela planområdet. Endast angiven användning och utformning är tillåten.

GRÄNSBETECKNINGAR

- Gräns för planområdet
- Användningsgräns
- Egenskapsgräns

MARKANVÄNDNING

ALLMÄNNA PLATSER

GENOMFART	Genomfartstrafik
INFART	Infartstrafik
HUVUDGATA	Trafik mellan områden
LOKALGATA	Lokaltrafik
NATUR	Naturområde
GCVÄG	Gång- och cykelväg

KVARTERSMARK

D_1	Kriminalvårdsanstalt
E_1	Transformator
E_2	Ställverk
E_3	Vattenreservoar
J	Industri
S	Halkövningsbana

UTFORMNING AV ALLMÄNNA PLATSER

+0.0	Föreskriven höjd över nollplanet

BEGRÄNSNINGAR AV MARKENS BEBYGGANDE

	Marken får inte bebyggas
	Marken får endast bebyggas med uthus
LEDNING	Marken skall vara tillgänglig för allmän luftledning
u	Marken skall vara tillgänglig för allmänna underjordiska ledningar
z	Marken får byggas över med bro för allmän gatutrafik med en fri höjd av minst 4.6 meter

UTFART

	Utfart får inte anordnas
	Utfarter får anordnas med ett inbördes avstånd av minst 50 meter

UTFORMNING

0.0	Högsta byggnadshöjd i meter

STÖRNINGSSKYDD

m_1	Verksamheten får inte vara störande för omgivningen

ADMINISTRATIVA BESTÄMMELSER

Genomförandetiden är 15 år från den dag planen vunnit laga kraft

ANTAGANDEHANDLING

Handlingarna består av:
2 st plankartor (1:1000) med bestämmelser
Planbeskrivning
Genomförandebeskrivning
Fastighetsförteckning
2 st grundkartor (1:1000)
Samrådsredogörelse
Utlåtande efter utställning

Kopians överensstämmelse med originalet intygas:
Härnösand den 27 april -93
Berndtin Wiklund

DETALJPLAN FÖR SALTVIKS INDUSTRIOMRÅDE

HÄRNÖSANDS KOMMUN

PLAN- OCH BYGGKONTORET 1992-02-27, rev 1992-06-10

Håkan Stjernholm
Håkan Stjernholm
Stadsbyggnadschef

Torsten Bäckman
Torsten Bäckman
Stadsplanearkitekt

Godkänd av BN 1992-09-21
Antagen av KF 1992-11-23
Laga kraft 1992-12-22

KW

HÄRNÖSAND 92.11.23 2

2280-P92/1123/1:2

92 12 22 383

2(2)