# DAL 2:85, HÄLLEDAL

HÄRNÖSANDS KOMMUN
VÄSTERNORRLANDS LÄN

## FÖRSLAG TILL STADSPLAN

UPPRÄTTAD 1980-01-31


ERIK GLUD
Stadsarkitekt

PER-OLOF NORLIN
Stadsplaneingenjör


GRUNDKARTA
ÖVER DEL AV
DALS BY
I HÄRNÖSANDS KOMMUN
UPPRÄTTAD I AUGUSTI 1979 AV

BERTIL BYLUND
1:E MÄTNINGSINGENJÖR

KOORDINATSYSTEM 0 TILL Y KOORDINAT HAR ADDERATS 110 000. RH 00. MÄTKLASS III.
FASTIGHETSREDOVISNINGEN AVSER FÖRHÅLLANDENA 1979-08-01

SKALA 1:1000

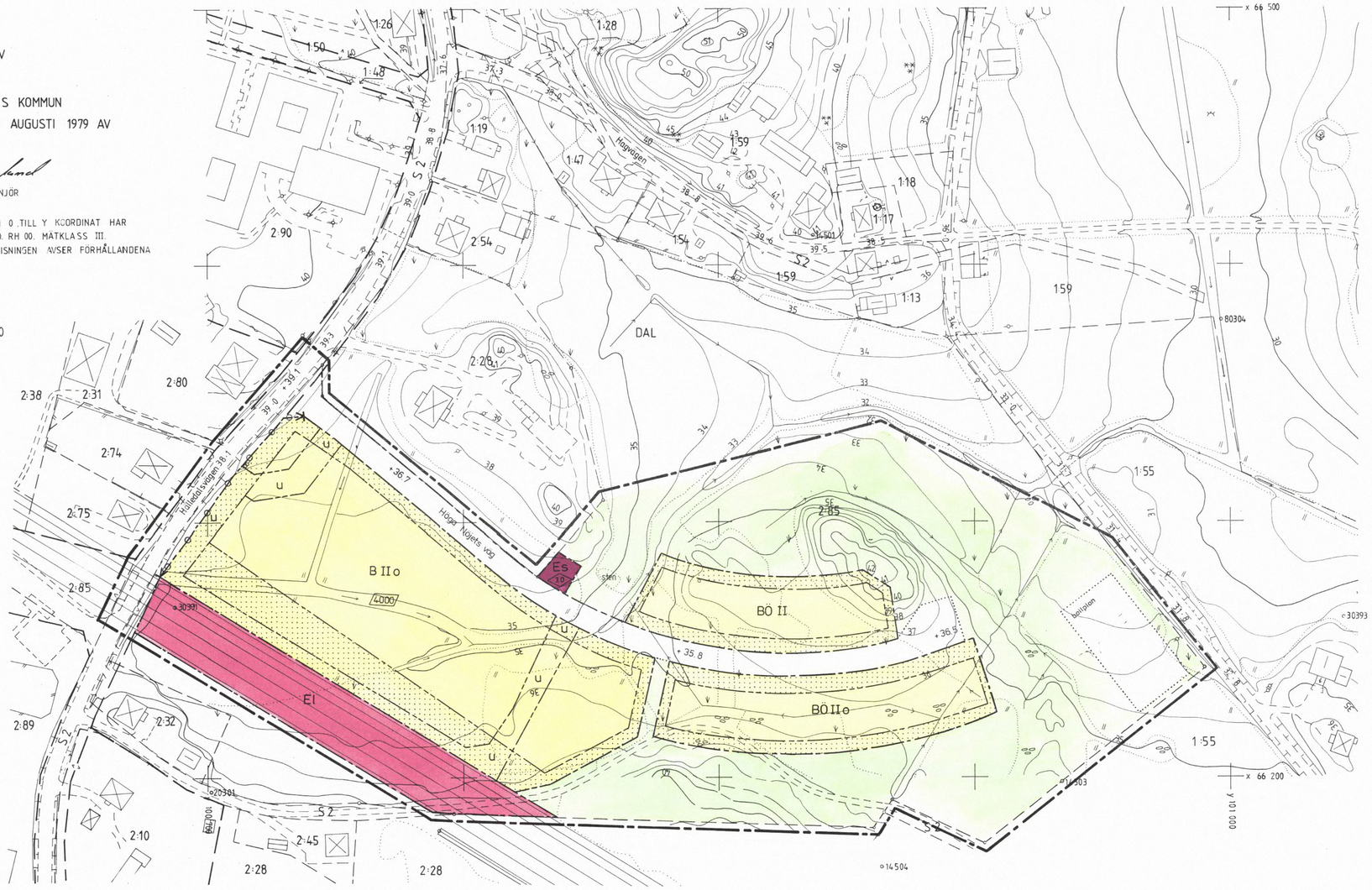


### BETECKNINGAR:

GRUNDKARTA

- FASTIGHETSGRÄNS
- BYGGNADER
- VÄG
- DIKE
- SLÄNT
- NIVÅKURVOR
- 00,0 AVVÄGD GATUHÖJD
- 2:85, S2 REGISTERNUMMER FÖR FASTIGHET
- o 80304 POLYGONPUNKT
- KRAFTLEDNING
- PUNKT I RUTNÄT
- KVARTERSGRÄNS

STADSPLANEKARTA

A GRÄNSBETECKNINGAR

- STADSPLANEGRÄNS BELÄGEN 3 m UTANFÖR FASTSTÄLLELSE-OMRÅDET
- OMRÅDESGRÄNS
- BESTÄMMELSEGRÄNS
- OMRÅDESGRÄNS FRÅN VILKEN MINDRE AVVIKELSER I VISSA FALL FÅR GÖRAS
- UTFARTSFÖRBUD. TVÄRSTRECK MED PIL MARKERAR FÖRBUDETS SLUT

B OMRÅDESBETECKNINGAR

ALLMÄN PLATS

- GATA ELLER TORG
- PARK ELLER PLANTERING

BYGGNADSKVARTER

- B BOSTÄDER
- BÖ BOSTÄDER, FRISTÅENDE ELLER KOPPLADE HUS
- Es TRANSFORMATORSTATION
- El HÖGSPÄNNINGSLEDNING

C ÖVRIGA BETECKNINGAR AVSEDDA ATT FASTSTÄLLAS

- MARK SOM INTE FÅR BEBYGGAS
- II ANTAL VÅNINGAR
- 3,0 BYGGNADSHÖJD
- 0000 VÅNINGSYTA I KVADRATMETER
- u LEDNINGSOMRÅDE
- o KÄLLARLÖSA HUS
- +00,0 GATUHÖJD

*Tillhör Härnösands kommuns byggnadsnämnds protokoll den* 16 OKT 1981 § 661
SVEN KAHLSTRÖM

*Tillhör Härnösands kommunfullmäktiges protokoll den* 11 NOV 1981 § 102
TYKO LUNDKVIST

1981-11-27
fastställde länsstyrelsen i Västernorrlands län denna STADSPLAN
Beslutet har enligt 150 § tredje stycket byggnadslagen vunnit laga kraft.
Härnösand 1982-01-08
BIRGITTA KÖNBERG
2280-P81/1127-2

*Kopians riktighet med originalet bestyrkes:*
*Härnösand den* 15 JAN 1982
Birgitta Wittlund

DAL 2:85, HÄLLEDAL
HÄRNÖSANDS KOMMUN
VÄSTERNORRLANDS LÄN

2280-P81/1127-2

HÄRNÖSAND 1981-11-27 B

HÄRNÖSAND 81.11.27 B

LÖ