HÄRNÖSAND 1978-11-17 1

blad 1

GERESTA, etapp 2

HÄRNÖSANDS KOMMUN
VÄSTERNORRLANDS LÄN

FÖRSLAG TILL STADSPLAN

UPPRÄTTAD 1977-10-19
REVIDERAT 1978-01-25

ERIK GLUD
Stadsarkitekt

KARL ANDERSSON
Stadsplaneingenjör

GRUNDKARTA ÖVER DEL AV TRAKTEN GERESTA
I HÄRNÖSANDS KOMMUN
UPPRÄTTAD I SEPTEMBER 1977

BERTIL BYLUND
1:e mätningsingenjör

SKALA 1:1000

Tillhör Härnösands kommuns byggnadsnämnds protokoll den 19 APR 1978 § 192
SVEN KAHLSTRÖM

Tillhör Härnösands kommunfullmäktiges protokoll den 8 JUN 1978 § 106
TYKO LUNDKVIST

1978-11-17
fastställde länsstyrelsen i Västernorrlands län denna STADSPLAN
Beslutet har ~~enligt 150 § tredje stycket byggnadslagen~~ vunnit laga kraft.
Härnösand 1979-01-08
BIRGITTA ELMGREN

Kopians riktighet med originalet bestyrkes:
Härnösand den 24 JAN 1979
Lillemor Hagström

BETECKNINGAR:

GRUNDKARTA

- FASTIGHETSGRÄNS
- BYGGNADER
- VÄG
- DIKE
- SLÄNT
- EL LEDNING
- NIVÅKURVOR
- 595, 265 D — REGISTERNUMMER FÖR FASTIGHET
- o 1783 — POLYGONPUNKT
- + — RUTNÄTSPUNKT

STADSPLANEKARTA

A GRÄNSBETECKNINGAR

- STADSPLANEGRÄNS BELÄGEN 3m UTANFÖR FASTSTÄLLELSEOMRÅDET
- GÄLLANDE OMRÅDESGRÄNS AVSEDD ATT BEHÅLLAS
- GÄLLANDE OMRÅDESGRÄNS AVSEDD ATT UTGÅ
- OMRÅDESGRÄNS
- BESTÄMMELSEGRÄNS
- OMRÅDESGRÄNS FRÅN VILKEN MINDRE AVVIKELSER I VISSA FALL FÅR GÖRAS
- UTFARTSFÖRBUD. TVÄRSTRECK MED PIL MARKERAR FÖRBUDETS SLUT

B OMRÅDESBETECKNINGAR

ALLMÄN PLATS

- GATA ELLER TORG
- PARK ELLER PLANTERING

BYGGNADSKVARTER

- A — ALLMÄNT ÄNDAMÅL
- B — BOSTÄDER
- BF — BOSTÄDER, FRISTÅENDE HUS
- BSk — BOSTÄDER, KEDJEHUS
- Es — TRANSFORMATORSTATION
- H — HANDEL
- Ri — IDROTTSOMRÅDE

C ÖVRIGA BETECKNINGAR AVSEDDA ATT FASTSTÄLLAS

- MARK SOM INTE FÅR BEBYGGAS
- x — MARK TILLGÄNGLIG FÖR ALLMÄN GÅNGTRAFIK
- n — FÖRBUD MOT VINDSINREDNING
- I,II — ANTAL VÅNINGAR
- 000 — BYGGNADSYTA I KVADRATMETER
- 0,0 — BYGGNADSHÖJD
- 00 — TAKLUTNING, MAXIMAL VINKEL
- + 00,0 — GATUHÖJD
- + 00,0 — GÄLLANDE GATUHÖJD
- KONNEKTIONSLINJE

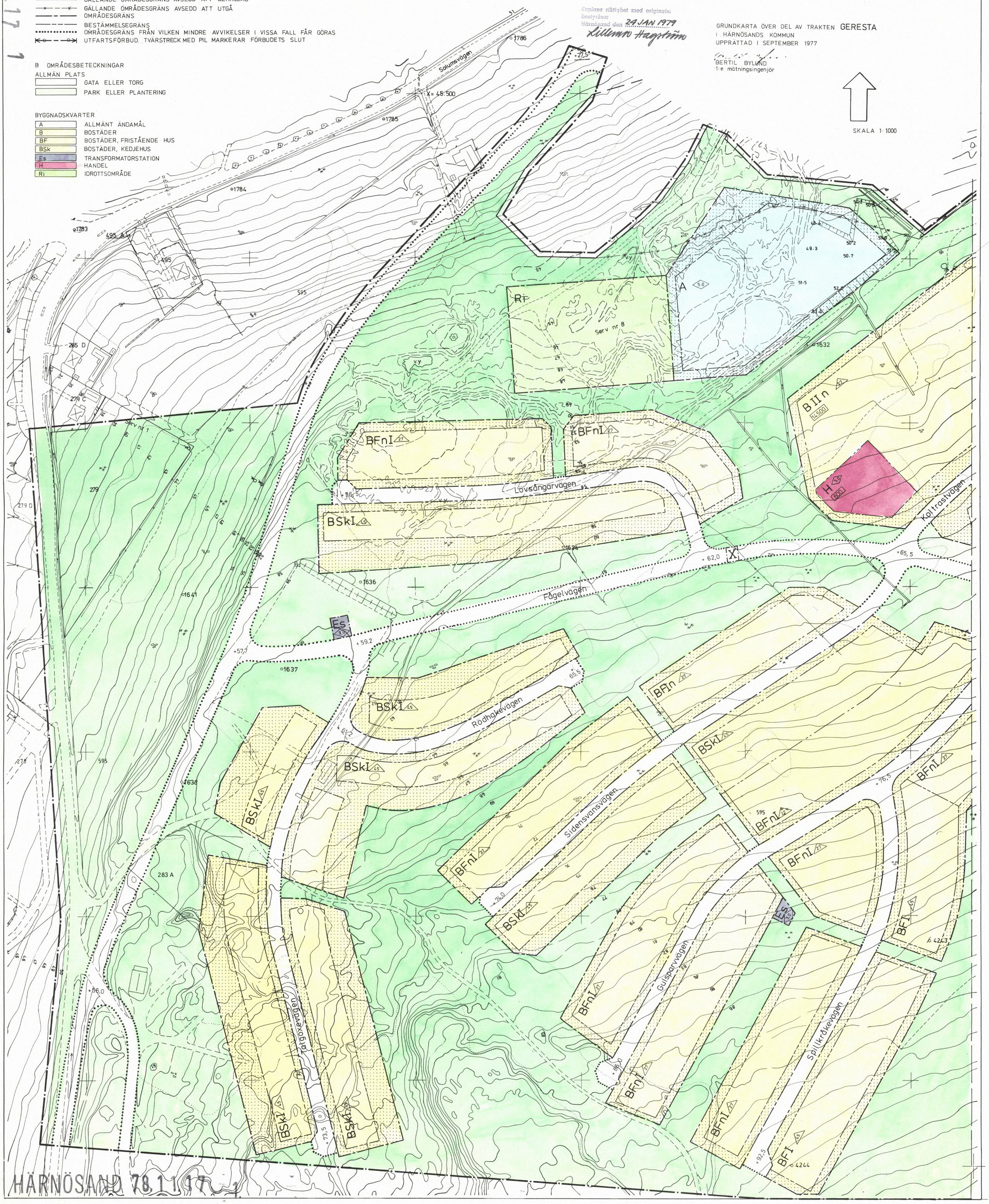

HÄRNÖSAND 78.11.17 1

HÄRNÖSAND 1978-11-17 2

HÄRNÖSAND 78 11 17 2

blad 2

Tillhör Härnösands kommuns byggnadsnämnds protokoll den 19 APR 1978 § 192
SVEN KAHLSTRÖM

Tillhör Härnösands kommunfullmäktiges protokoll den 8 JUN 1978 § 106
TYKO LUNDKVIST

1978-11-17
fastställde länsstyrelsen i Västernorrlands län denna STADSPLAN
Beslutet har ~~enligt 150 § regl. ärenden byggnadslagen~~ vunnit laga kraft.
Härnösand 1979-01-08
BIRGITTA ELMGREN

Kopians riktighet med originalet bestyrkes:
Härnösand den 24 JAN 1979
Lillemor Hagström

GERESTA, etapp 2

HÄRNÖSANDS KOMMUN
VÄSTERNORRLANDS LÄN

FÖRSLAG TILL STADSPLAN

UPPRÄTTAD 1977-10-19
REVIDERAT 1978-01-25

ERIK GLUD
Stadsarkitekt

KARL ANDERSSON
Stadsplaneingenjör

GRUNDKARTA ÖVER DEL AV TRAKTEN GERESTA
I HÄRNÖSANDS KOMMUN
UPPRÄTTAD I SEPTEMBER 1977

BERTIL BYLUND
1:e mätningsingenjör

Skala 1:1000

BETECKNINGAR: se blad 1

GERESTA, etapp 2
HÄRNÖSANDS KOMMUN
VÄSTERNORRLANDS LÄN

SKALA 1:1000

HÄRNÖSAND 78.11.17 2.