GRUNDKARTA

ÖVER DEL AV TRAKTEN

GERESTA

I HÄRNÖSANDS KOMMUN

UPPRÄTTAD I JUNI 1975 AV

STADSINGENJÖR

KOORDINATSYSTEM 0. TILL Y-KOORDINAT HAR ADDERATS 110 000. RIKETS HÖJDSYSTEM. STANDARDKLASS I. FASTIGHETSREDOVISNINGEN AVSER FÖRHÅLLANDENA 1975.06.02.

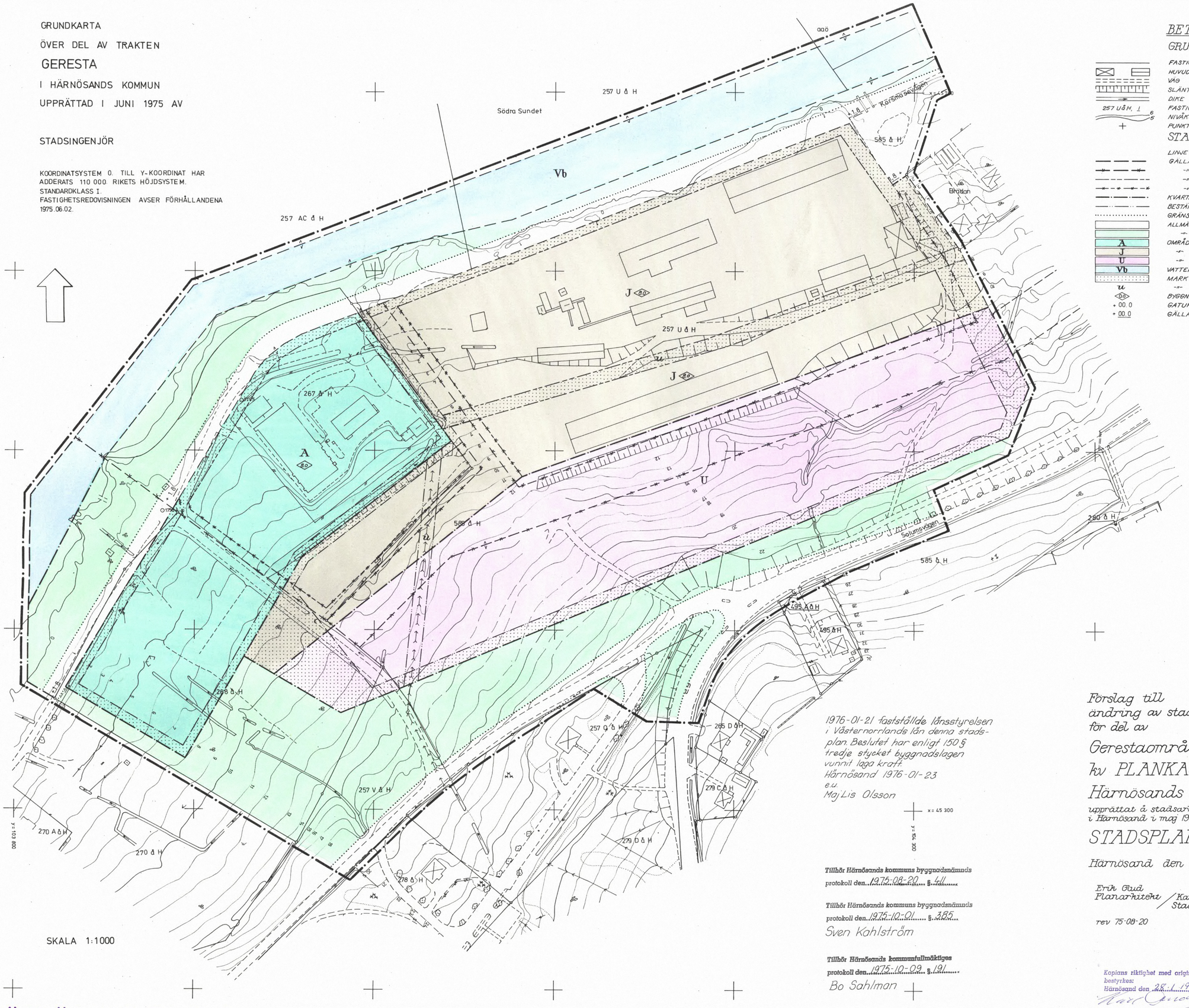

SKALA 1:1000

BETECKNINGAR

GRUNDKARTA

- FASTIGHETSGRÄNS
- HUVUDBYGGNAD RESP. UTHUS
- VÄG
- SLÄNT
- DIKE
- 257 U å H, 1 — FASTIGHETSBETECKNINGAR
- NIVÅKURVOR
- PUNKT I RUTNÄT

STADSPLANEKARTA

- LINJE BELÄGEN 3 (TRE) METER UTANFÖR DET OMRÅDE FÖRSLAGET AVSER
- GÄLLANDE OMRÅDESGRÄNS AVSEDD ATT BIBEHÅLLAS
- -"- -"- -"- -"- UTGÅ
- -"- BESTÄMMELSEGRÄNS AVSEDD ATT BIBEHÅLLAS
- -"- -"- -"- -"- UTGÅ
- KVARTERS- ELLER ANNAN OMRÅDESGRÄNS
- BESTÄMMELSEGRÄNS
- GRÄNSLINJE EJ AVSEDD ATT FASTSTÄLLAS
- ALLMÄN PLATS: GATA
- -"- -"- PARK
- A — OMRÅDE FÖR ALLMÄNT ÄNDAMÅL
- J — -"- -"- INDUSTRIÄNDAMÅL
- U — -"- -"- UPPLAGSÄNDAMÅL
- Vb — VATTENOMRÅDE SOM FÅR ÖVERBYGGAS
- u — MARK SOM ICKE FÅR BEBYGGAS
- -"- TILLGÄNGLIG FÖR UNDERJORDISKA LEDNINGAR
- 00 — BYGGNADSHÖJD
- + 00.0 — GATUHÖJD
- + 00.0 — GÄLLANDE GATUHÖJD

1976-01-21 fastställde länsstyrelsen i Västernorrlands län denna stadsplan. Beslutet har enligt 150 § tredje stycket byggnadslagen vunnit laga kraft.
Härnösand 1976-01-23
e.u.
Maj Lis Olsson

Tillhör Härnösands kommuns byggnadsnämnds protokoll den 1975-08-20 § 411

Tillhör Härnösands kommuns byggnadsnämnds protokoll den 1975-10-01 § 385
Sven Kahlström

Tillhör Härnösands kommunfullmäktiges protokoll den 1975-10-09 § 191
Bo Sahlman

Förslag till ändring av stadsplanen för del av

Gerestaområdet
kv PLANKAN m.m.
Härnösands kommun

upprättat å stadsarkitektkontoret i Härnösand i maj 1975

STADSPLANEKARTA

Härnösand den 21 maj 1975

Erik Glud
Planarkitekt / Karl Andersson
Stadsplaneingenjör

rev 75-08-20

Kopians riktighet med originalet bestyrkes:
Härnösand den 28/1 1976
Karl Andersson

LN

HÄRNÖSAND 1976-01-21

HÄRNÖSAND 76.01.21