HÄRNÖSAND 1975-10-09 1

HÄRNÖSAND 75.10.09.1

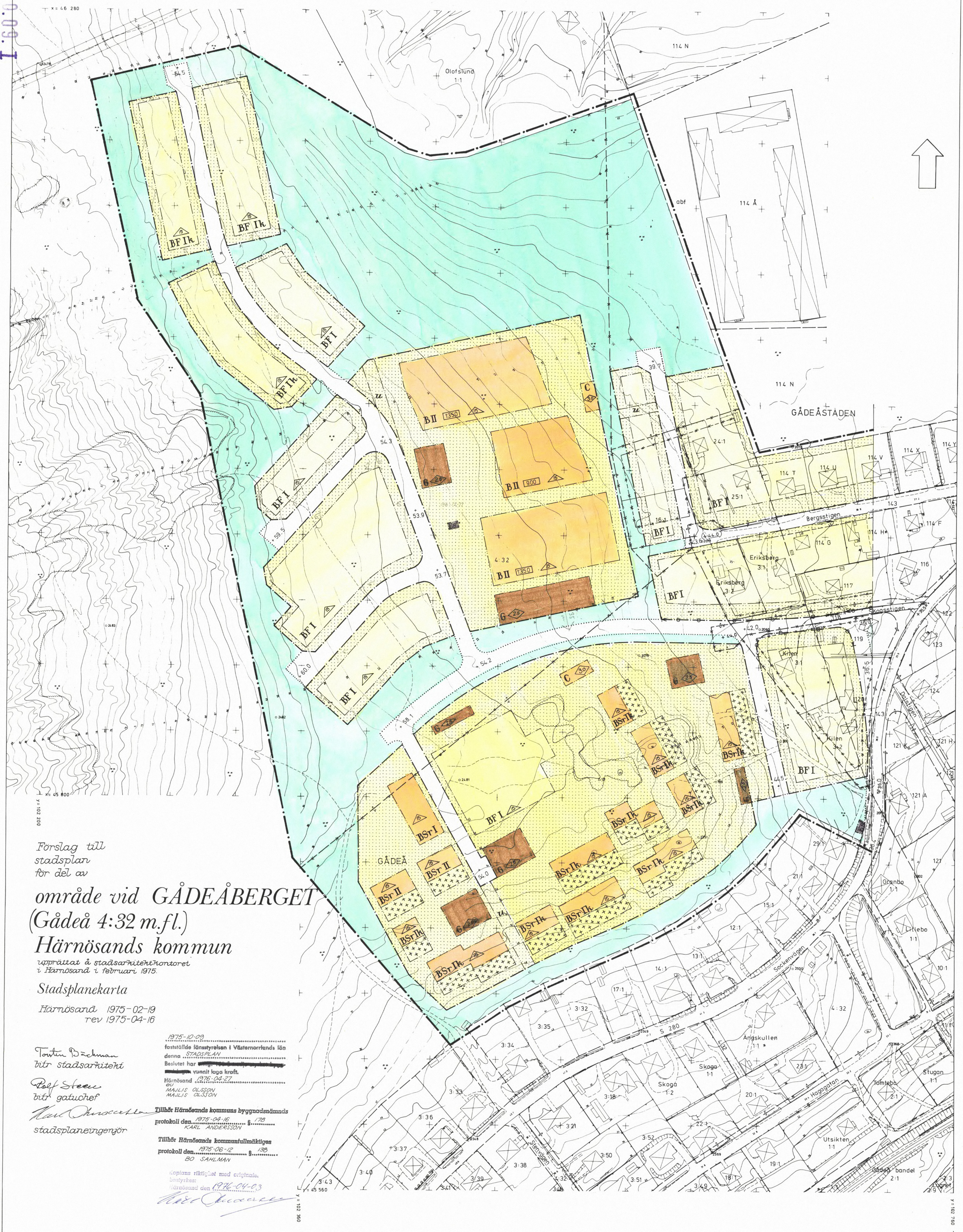

Förslag till stadsplan för del av

område vid GÅDEÅBERGET (Gådeå 4:32 m.fl.) Härnösands kommun

upprättat å stadsarkitektkontoret i Härnösand i februari 1975.

Stadsplanekarta

Härnösand 1975-02-19
rev 1975-04-16

Torsten Bäckman
bitr stadsarkitekt

Rolf Steen
bitr gatuchef

Karl Andersson
stadsplaneingenjör

1975-10-09
fastställde länsstyrelsen i Västernorrlands län denna *STADSPLAN*
Beslutet har [redacted] vunnit laga kraft.
Härnösand *1976-04-27*
BO MAJLIS OLSSON
MAJLIS OLSSON

Tillhör Härnösands kommuns byggnadsnämnds protokoll den *1975-04-16* § *178*
KARL ANDERSSON

Tillhör Härnösands kommunfullmäktiges protokoll den *1975-06-12* § *138*
BO SAHLMAN

Kopians riktighet med originalet bestyrkes:
Härnösand den *1976-04-03*

BLAD I SKALA 1:1000

HÄRNÖSAND 1975-10-09 2

HÄRNÖSAND 75.10.09. II

GRUNDKARTA
ÖVER DELAR AV
GÅDEÅ BY
OCH TRAKTEN
GÅDEÅSTADEN
I HÄRNÖSANDS KOMMUN
UPPRÄTTAD I FEBR 1975 AV
Håkan Hjertblom
STADSINGENJÖR / Per-Olof Nilsson

KOORDINATSYSTEM 0°. TILL Y-KOORDINAT HAR ADDERATS 110 000. RAK:S HÖJDSYSTEM. STANDARDKLASS I. FASTIGHETSREDOVISNINGEN AVSER FÖRHÅLLANDENA

Förslag till stadsplan för del av

område vid GÅDEÅBERGET (Gådeå 4:32 m.fl.) Härnösands kommun

upprättat å stadsarkitektkontoret i Härnösand i februari 1975.

Stadsplanekarta

Härnösand 1975-02-19.
rev. 1975-04-16.

Torsten Bäckman
bitr stadsarkitekt

Rolf Steen
bitr gatuchef
Karl Andersson

stadsplaneingenjör

1975-10-09
fastställde länsstyrelsen i Västernorrlands län denna STADSPLAN
Beslutet har [redacted] vunnit laga kraft.
Härnösand 1976-04-27
MAJLIS OLSSON
MAJLIS OLSSON

Tillhör Härnösands kommuns byggnadsnämnds protokoll den 1975-04-16 § 178
KARL ANDERSSON

Tillhör Härnösands kommunfullmäktiges protokoll den 1975-06-12 § 138
BO SAHLMAN

Kopians riktighet med originalet bestyrkes:
Härnösand den 1976-04-03
Karl Andersson

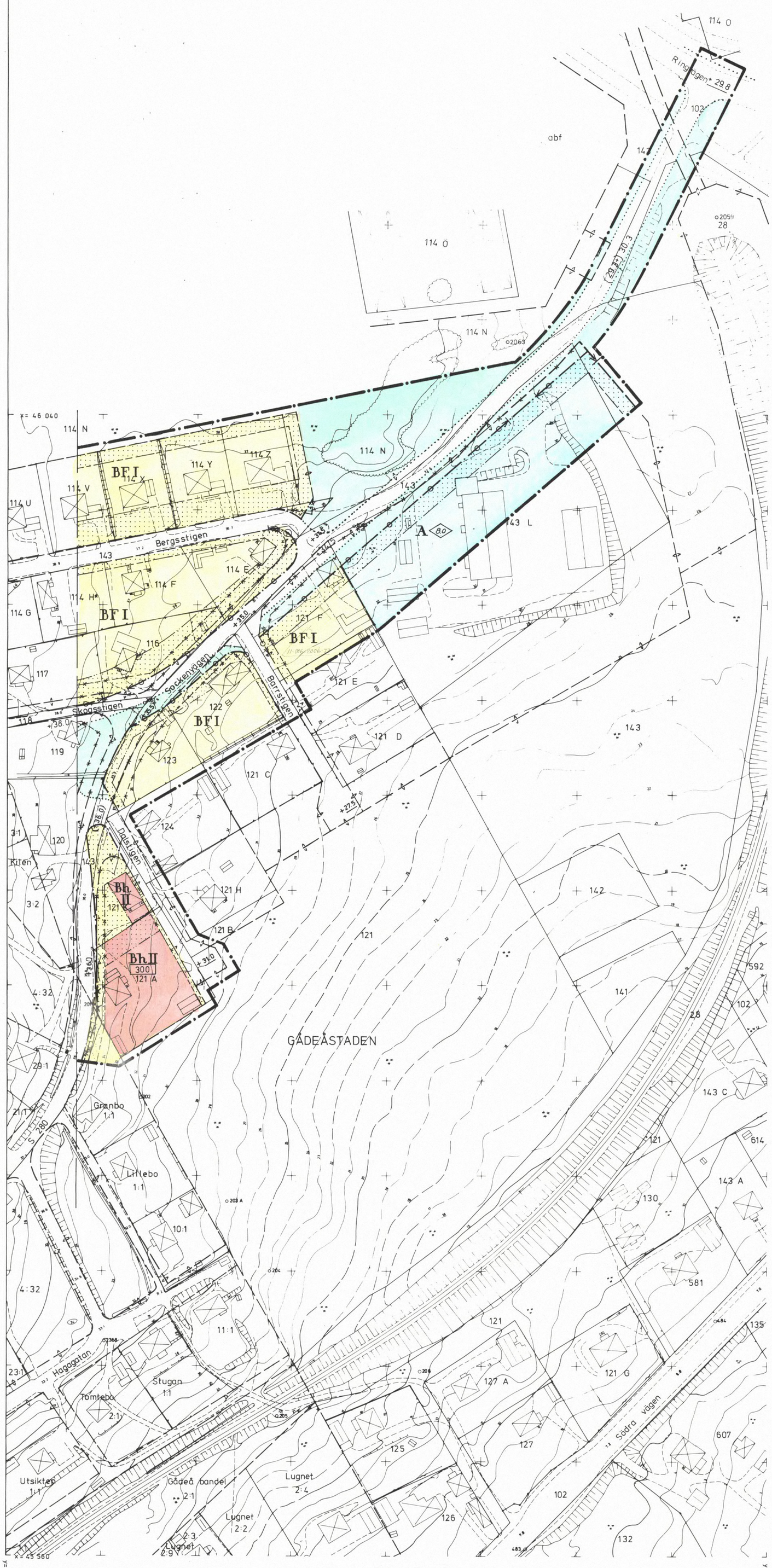

SKALA 1:1000

BLAD II

BETECKNINGAR:

Grundkarta

- FASTIGHETSGRÄNS
- HUVUDBYGGNAD RESP. UTHUS
- VÄG
- GÅNGSTIG
- STAKET
- SLÄNT
- BERG I DAGEN
- NIVÅKURVOR
- BARRSKOG
- 1:1, 121 A — FASTIGHETSBETECKNINGAR
- PUNKT I RUTNÄT
- GRÄNS FÖR JORDREGISTER

Stadsplanekarta

- LINJE BELÄGEN 3 (TRE) METER UTANFÖR DET OMRÅDE FÖRSLAGET AVSER
- GÄLLANDE OMRÅDESGRÄNS AVSEDD ATT BIBEHÅLLAS
- -"- -"- -"- ATT UTGÅ
- -"- BESTÄMMELSEGRÄNS AVSEDD ATT BIBEHÅLLAS
- -"- -"- -"- ATT UTGÅ
- KVARTERS- ELLER ANNAN OMRÅDESGRÄNS
- BESTÄMMELSEGRÄNS
- GRÄNSLINJER EJ AVSEDDA ATT FASTSTÄLLAS
- FÖRBUD MOT UTFART. TVÄRSTRECK MED PIL MARKERAR FÖRBUDETS SLUT
- ALLMÄN PLATS: GATA
- -"- -"- PARK
- A — OMRÅDE FÖR ALLMÄNT ÄNDAMÅL
- B — -"- -"- BOSTADS -"-
- Bh — -"- -"- BOSTADS- OCH HANDELSÄNDAMÅL
- BF — -"- -"- BOSTADSÄNDAMÅL, FRISTÅENDE HUS
- BSr — -"- -"- -"- RADHUS
- C — -"- -"- SAMLINGSLOKALER
- G — -"- -"- GARAGEÄNDAMÅL
- Es — -"- -"- TRANSFORMATORÄNDAMÅL
- MARK SOM ICKE FÅR BEBYGGAS
- -"- FÖR UTHUS O.DYL.
- u — -"- TILLGÄNGLIG FÖR UNDERJORDISKA LEDNINGAR
- + 00,0 — GATUHÖJD
- + 00.0 — GÄLLANDE GATUHÖJD
- (+ 00.0) — -"- -"- AVSEDD ATT UTGÅ
- 000 — TILLÅTEN BYGGNADSYTA I M^2
- I,II — ANTAL VÅNINGAR
- Ik — -"- -"- JÄMTE KÄLLARVÅNING ÖVER MARK
- 00 — BYGGNADSHÖJD
- 15 — TAKS LUTNINGSVINKEL I GRADER
- KONNEKTIONSLINJE

B.J.