HÄRNÖSAND 1973-05-04 A

GRUNDKARTA
ÖVER DELAR AV
TRAKTERNA

KRONHOLMEN OCH MURBERGSSTADEN

I HÄRNÖSANDS KOMMUN

UPPRÄTTAD I OKTOBER 1972 AV

Hakan Hjertström

STADSINGENJÖR / Per-Olof Andersson

KOORDINATSYSTEM 0°. TILL Y-KOORDINAT HAR
ADDERATS 110:000 RIKETS HÖJDSYSTEM.
STANDARDKLASS I.
FASTIGHETSREDOVISNINGEN AVSER FÖRHÅLLANDENA
DEN 26.10.1972.

Förslag till
ändring av stadsplanen
för del av

trakterna Kronholmen *och* Murbergsstaden
HÄRNÖSANDS *kommun*
(Djuphamnen)

upprättat å stadsarkitektkontoret
i Härnösand i oktober 1972.

STADSPLANEKARTA

Härnösand den 18 oktober 1972

Hj. Isander
Stadsarkitekt / *Karl Andersson*
Stadsplaneingenjör

DEN 4.5. 1973 FASTSTÄLLDE LÄNSSTYRELSEN
I VÄSTERNORRLANDS LÄN DENNA STADSPLAN.
HÄRNÖSAND 28. 6. 1973.
PÅ TJÄNSTENS VÄGNAR
LEIF HÖGLUND
LEIF HÖGLUND

Tillhör Härnösands kommuns byggnadsnämnds
protokoll den 10 JAN. 1973 **§** 6
HJ. ISANDER

Tillhör Härnösands kommunfullmäktiges
protokoll den 8 MARS 1973 **§** 49
BO SAHLMAN

Kopians riktighet med originalet
bestyrkes:
Härnösand den 10 AUG. 1973

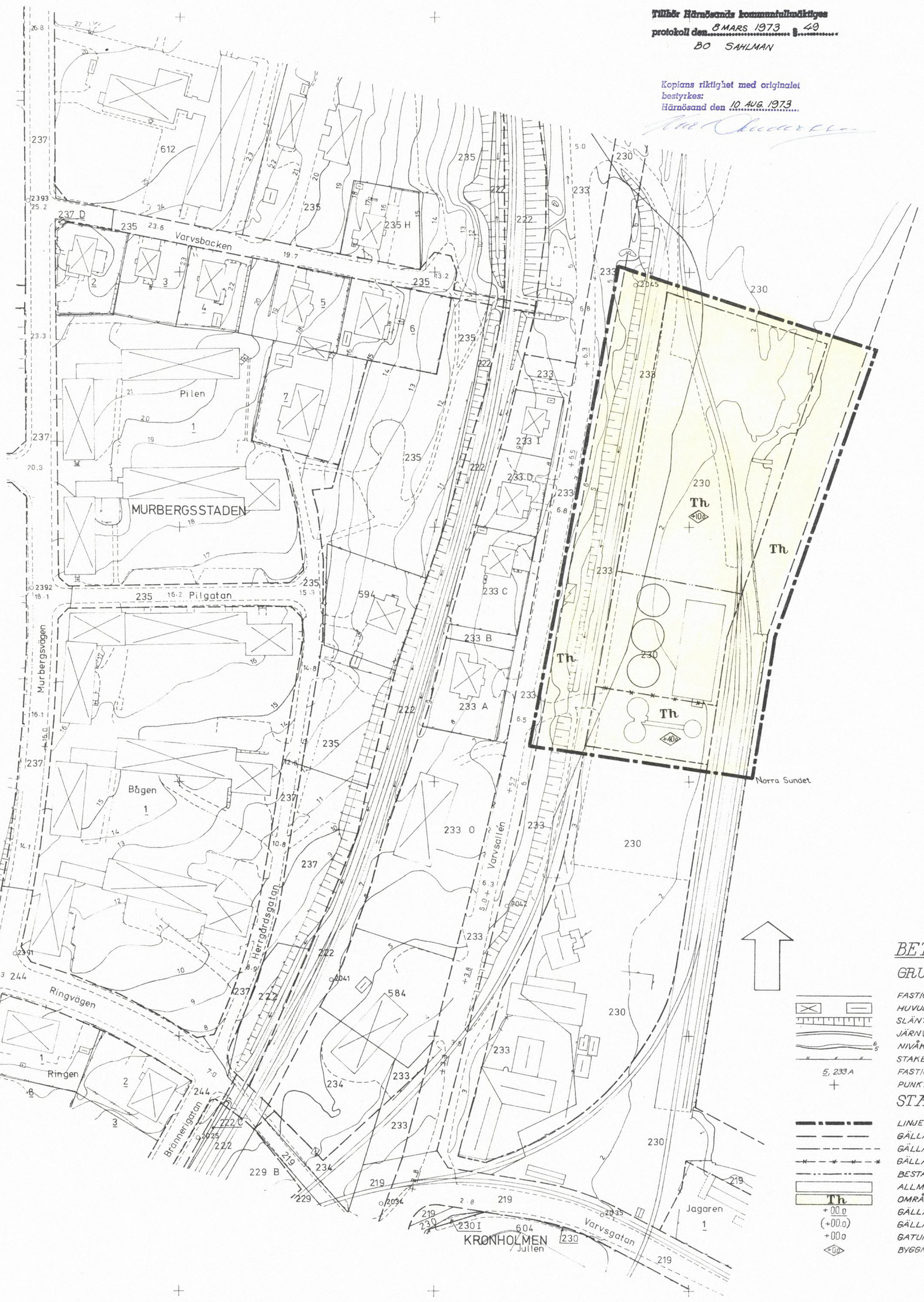

BETECKNINGAR:

GRUNDKARTA

- *FASTIGHETSGRÄNS*
- *HUVUDBYGGNAD RESP. UTHUS*
- *SLÄNT*
- *JÄRNVÄG*
- *NIVÅKURVOR*
- *STAKET*
- *5, 233 A* — *FASTIGHETSBETECKNINGAR*
- *PUNKT I RUTNÄT*

STADSPLANEKARTA

- *LINJE BELÄGEN 3 (TRE) METER UTANFÖR DET OMRÅDE FÖRSLAGET AVSER*
- *GÄLLANDE OMRÅDESGRÄNS AVSEDD ATT BIBEHÅLLAS*
- *GÄLLANDE BESTÄMMELSEGRÄNS AVSEDD ATT BIBEHÅLLAS*
- *GÄLLANDE BESTÄMMELSEGRÄNS AVSEDD ATT UTGÅ*
- *BESTÄMMELSEGRÄNS*
- *ALLMÄN PLATS: GATA*
- Th — *OMRÅDE FÖR HAMNÄNDAMÅL*
- + 00.0 — *GÄLLANDE GATUHÖJD*
- (+00.0) — *GÄLLANDE GATUHÖJD AVSEDD ATT UTGÅ*
- +00.0 — *GATUHÖJD*
- +0.0 — *BYGGNADSHÖJD RÄKNAD FRÅN GRUNDKARTANS NOLLPLAN*

SKALA 1:1000

HÄRNÖSAND 73.05.04 A

B.J.

Svenska Reproduktions AB. Stockholm 1973