HÄRNÖSAND 1968-10-21

HÄRNÖSAND 68.10.21

Förslag till
ändring av stadsplanen
för del av

HÄRNÖSAND
(Djuphamnen)

upprättat å stadsarkitektkontoret
i Härnösand i april 1968.

STADSPLANEKARTA

Härnösand den 22 april 1968

Hj. Isander
Stadsarkitekt

Karl Andersson
Stadsplaneingenjör

Tillhör Härnösands stads byggnadsnämnds
protokoll den 17 juni 1968 § 237
Hj. Isander

Tillhör Härnösands stadsfullmäktiges
protokoll den 10 sept. 1968 § 120
Bo Sahlman

A: 1968 den 21 oktober
fastställde länsstyrelsen i Västernorrlands län den å denna karta upptagna ändring i stadsplan ~~byggnadsplan~~, vilket beslut, ~~då klagan däremot till följd av stadgandet i 150 § 3 st. byggnadslagen den 30 juni 1947 ej må föras~~, vunnit laga kraft, betygar; den 20 nov. 1968
Härnösand i landskansliet ~~som ovan~~.
På tjänstens vägnar:
Olle Fernström

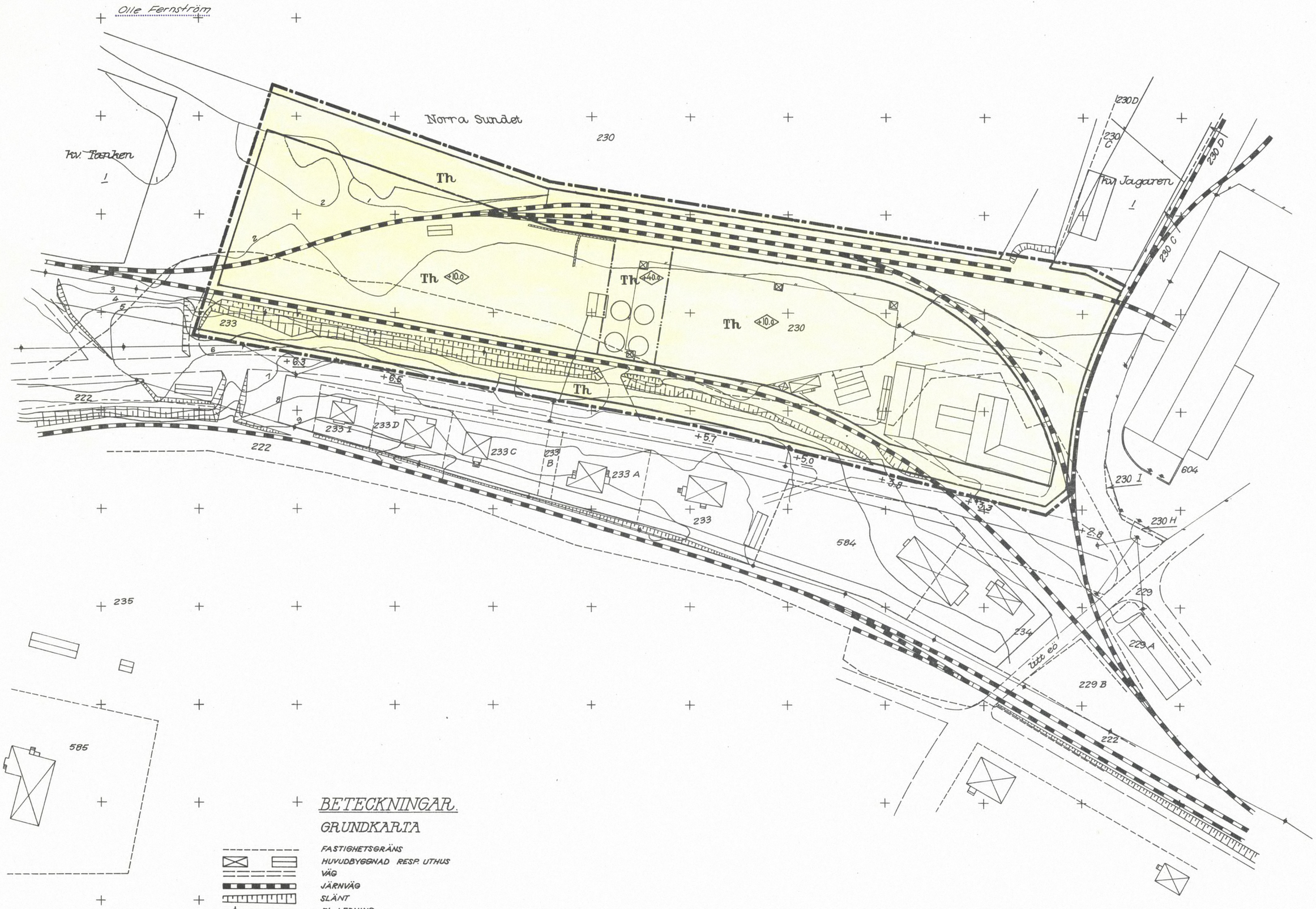

BETECKNINGAR.

GRUNDKARTA

- FASTIGHETSGRÄNS
- HUVUDBYGGNAD RESP. UTHUS
- VÄG
- JÄRNVÄG
- SLÄNT
- EL. LEDNING
- 584, Titt eö — FASTIGHETSBETECKNINGAR
- + PUNKT I RUTNÄT

STADSPLANEKARTA

- LINJE BELÄGEN 3 (TRE) METER UTANFÖR DET OMRÅDE FÖRSLAGET AVSER
- GÄLLANDE OMRÅDES- OCH BESTÄMMELSEGRÄNS
- BESTÄMMELSEGRÄNS
- ALLMÄN PLATS: GATA
- Th — OMRÅDE FÖR HAMNTRAFIKÄNDAMÅL
- ◇10.0◇ — BYGGNADS HÖJD
- +00.0 — GÄLLANDE GATUHÖJD
- (+00.0) — -"- -"- AVSEDD ATT UTGÅ
- +00.0 — GATUHÖJD

Kopians riktighet med originalet
bestyrkes:
Härnösand den 22 nov. 1968
Karl Andersson

SKALA 1:1000

10 5 0 10 20 30 40 50 100 M

SVENSKA REPRODUKTIONS AB 1968

132